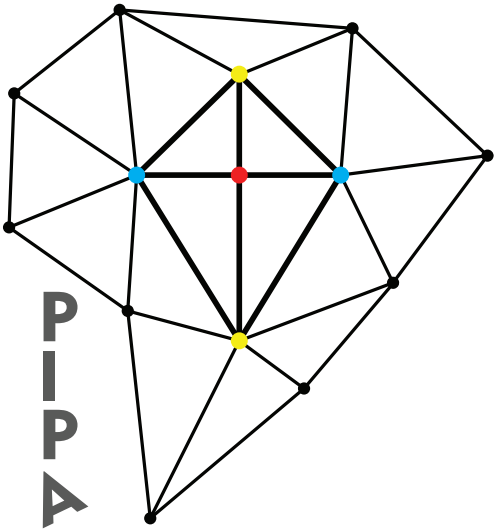

Relatório Anual de Atividades 2019

A Associação PiPA é uma organização social sem fins lucrativos com o objetivo de promover o protagonismo de crianças e adolescentes, atuando a favor da justiça social nas esferas do brincar, da cultura, das artes e da educação não formal.

Palavra da Presidente

Em 2019 estivemos presente na vida de 41 crianças e 128 adolescentes.
Acreditamos que um mundo melhor é possível! Por esta razão nos engajamos e contribuímos com os Objetivos de Desenvolvimento Sustentável (ODS) elaborado pelas Nações Unidas.
O lema utilizado para os ODS é “Não deixar ninguém para trás”. Diante disso, nossa atuação se encaixa em São Paulo, na cidade mais rica do Brasil, porém, com desigualdades gritantes.
Enquanto 11 distritos de São Paulo não possuem favelas, como: Moema, Bela Vista e Alto de Pinheiros, no Distrito Cachoeirinha, 22,5% das moradias são favelas. E no Distrito Brasilândia, esse número sobe para 30% (o segundo maior distrito com número de moradias informais).
Estes são os locais de atuação do PiPA, onde as pessoas têm menos oportunidades e, infelizmente, estão ficando para trás, mesmo com todo o desenvolvimento econômico da mais importante metrópole do país.
Apesar das desigualdades, e é justamente por isso que estamos aqui, presenciamos muitas histórias de transformação de vidas por meio de projetos que promovem o acesso ao brincar, à educação e à cultura.
Todo esse resultado é graças a uma de nossas maiores riquezas: o voluntariado. Pessoas que transformam seus incômodos e indignações em atitudes que promovem oportunidade e crescimento.
E, a cada ano, pessoas que foram atendidas pelo PiPA retornam para também se voluntariar, oferecendo a quem chega um pouco daquilo que também receberam. Essa é a força motriz que indica que estamos no caminho certo.
Aqui, neste relatório anual, você poderá conhecer em mais detalhes tudo o que nós estamos construindo juntas e juntos para construção de uma sociedade mais justa e, de fato, mais democrática.

Missão

Promover o protagonismo de crianças e adolescentes, atuando a favor da justiça social nas esferas do brincar, da cultura, das artes e da educação não formal.

Visão

Crianças e adolescentes com princípios de autonomia e cidadania, sendo sujeitos políticos, capazes de mudar sua realidade e contribuindo para melhoria da sua comunidade.

Valores

Relacionamento: as transformações individuais e coletivas acontecem por meio do vínculo gerado ou fortalecido no encontro entre pessoas.

Autonomia: formação de sujeitos conscientes de si e de sua integração com o mundo, que se desenvolvem e contribuem com o seu território, promovendo a libertação das diversas formas de opressão.

Transparência: todo recurso deve ser honrado em sua aplicação, com ética de responsabilização na tomada de decisões e apresentação de dados abertos na prestação de contas.

Equidade: as diversidades são percebidas como potência e as diferenças reconhecidas por meio da empatia, atuando para a redução das desigualdades socioeconômicas e das discriminações de gênero, raça e regionalidade.

Desenvolvimento Sustentável: os Objetivos de Desenvolvimento Sustentável – Agenda 2030, são encarados como prioritários para a realização dos projetos, considerando-se sempre a especificidade local.

Onde estamos

A sede da Associação PiPA fica no bairro Jardim Peri, Distrito Cachoeirinha. Neste local ocorrem muitos de seus projetos, mas também, por meio de parcerias, outros tantos projetos acontecem no Distrito Brasilândia. Ambos distritos encontram-se à borda da Serra Cantareira, na Zona Norte da cidade de São Paulo, sendo adjacentes um ao outro, conforme apresenta o mapa a seguir:

No que se refere à vulnerabilidade social, segundo o IPVS[1] (Índice Paulista de Vulnerabilidade Social – Desigualdade Social e Pobreza), estes territórios foram classificados como Grupo **5: Vulnerabilidade Alta** e **Grupo 6: Vulnerabilidade Muito Alta** (a escala vai de 1 - baixíssima vulnerabilidade a 6 - vulnerabilidade muito alta (a maior para áreas urbanas).
Outros índices importantes a serem observados, agora no Mapa da Desigualdade 2018[2], são:

- **Gravidez na adolescência**, em que é considerado o **percentual de nascidos vivos cujas mães tinham 19 anos ou menos**, sobre o total de nascidos vivos de mães residentes nos distritos, no qual o **Distrito Brasilândia** ocupa o **3º maior índice entre os 96 distritos** da Cidade de São Paulo e o Distrito

1- http://ipvs.seade.gov.br/view/pdf/ipvs/metodologia.pdf - Acessado em 26/09/2020.
2- https://www.nossasaopaulo.org.br/wp-content/uploads/2019/09/mapa_desigualdade_2018_completo.pdf - Acessado em 26/09/2020.

Cachoeirinha está no 18º lugar de maior índice de gravidez na adolescência.

- **Mortalidade infantil**, em que é calculada a **proporção de óbitos de crianças menores de um ano em cada mil crianças nascidas vivas**, de mães residentes nos distritos, no qual o **Distrito Cachoeirinha** ocupa o **9º lugar em maior índice de mortalidade infantil, entre os 96 distritos** da Cidade de São Paulo e o **Distrito Brasilândia está no 29º lugar** no índice de mortalidade infantil.

Impacto Social

A Associação PiPA está alinhada ao movimento global das organizações interessadas na aplicação da Agenda 2030 da ONU, nas comunidades vulneráveis, com vistas ao alcance efetivo dos compromissos assumidos pelos países signatários dos ODS - Objetivos de Desenvolvimento Sustentável, que destacam o desenvolvimento sustentável, a redução da pobreza e da desigualdade e a promoção da justiça.
Os projetos realizados contribuem principalmente para o alcance das metas:

4 - Educação de Qualidade;

5 - Igualdade de Gênero;

10 - Redução das Desigualdades.

Nossos Círculos de Engajamento

Peripécias: Atendimento a crianças em situação de muito alta vulnerabilidade social, com atividades voltadas para o seu desenvolvimento integral com ênfase na educação, no brincar e na cultura.
Local: Jardim Peri | Público: 40 crianças.

Preparando o Futuro: Preparação de adolescentes em situação de alta vulnerabilidade para o ingresso em escolas técnicas de nível médio, auxílio e acompanhamento de seu desenvolvimento e de projeto de vida.
Local: Brasilândia | Público: 105 adolescentes.

Gestão: Garantia da execução do planejamento estratégico da organização bem como, a realização de sua missão.

Círculo Peripécias
Perfil do Público[3]

- 41 crianças com idade entre 4 e 13 anos, todas moradoras da Comunidade Futuro Melhor ou da Comunidade do Sapo;
- Média de 5 pessoas por casa;
- Média de cômodos por casa (exceto banheiro): 2,5 cômodos (de 2 a 3 cômodos);
- 41% das moradias são de madeira / 59% das moradia são de alvenaria;
- 66% das crianças são pretas ou pardas / 34% das crianças são brancas;
- 60% das crianças são do sexo masculino / 40% das crianças são do sexo feminino.

Renda total familiar das crianças atendidas:

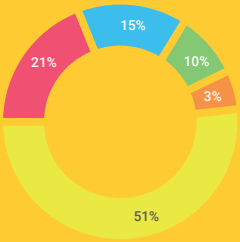

10% - Sem rendimiento

15% - Até 1/2 salário mínimo

51% - até 1 salário mínimo

21% - até 2 salários mínimos

3% - até 2,5 salários mínimos

Projetos Realizados

Dia do Brincar

Espaço lúdico para que as crianças brinquem livremente, explorando a criatividade por meio de brincadeiras tradicionais. Onde elas criam e recriam seu mundo. Simulam situações, resolvem conflitos. Elas formam e transformam suas representações, de seus pares e aprendem a fazer uso daquilo que lhes é simbólico.

- Realizados 7 “Dias do Brincar”, aos sábados, atendendo em média 20 crianças por dia de atividade.

3 - Dados obtidos a partir da inscrição individual de cada criança, realizada pelo responsável de sua família.

Dia do Cinema

Sessões de filmes de diferentes temáticas, que possuam algum aspecto pedagógico a ser trabalhado em roda de conversa ou atividade após término do filme. Ampliando, assim, o repertório cultural das crianças e permitindo a exploração de outras possibilidades e caminhos a seguir na vida.

● Realizados 7 “Dias do Cinema”, aos sábados, uma vez por mês, atendendo em média 17 crianças por dia de atividade.

Biblioteca e Cantinho da Paz

Disponibilização de espaço para leitura de maneira prazerosa e confortável com sofás e almofadas, além de um espaço de reflexão e descanso para as crianças, contribuindo para a formação de leitores. Foram oferecidas concomitantemente oficinas que tratam dos temas dos livros lidos.

● Após a reforma do espaço em julho foram realizados 66 dias de Biblioteca aberta de terça-feira a quinta-feira, atendendo em média 7 crianças por dia.

Educa ViVA

Aulas de alfabetização e introdução ou aperfeiçoamento dos princípios matemáticos com atendimento praticamente individualizado para crianças não alfabetizadas, entre 8 e 12 anos de idade, que já passaram da idade comum de ler e escrever e/ou estão com dificuldades de acompanhar o conteúdo nas escolas. São realizados diagnósticos psicopedagógico com cada criança a fim de verificar a existência de questões cognitivas ou a necessidade de uma atenção mais específica para se ensinar a criança.

● Realizadas 14 aulas de alfabetização, aos sábados, atendendo a 5 crianças que evoluíram na escrita e cálculo.

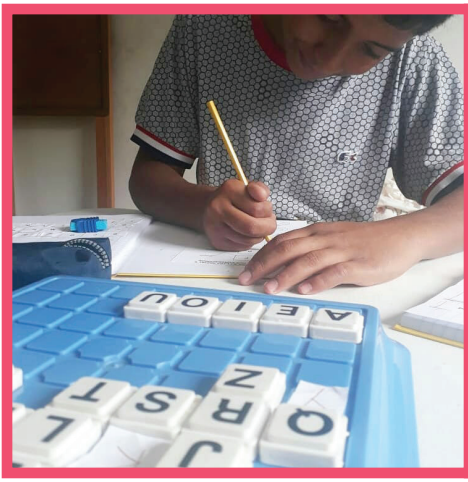

Oficina de Educação Ambiental – Horta e Cuidados com a Terra

Educação ambiental por meio de horta comunitária na Casa PIPA com oficinas, encontros, debates e ações relacionadas ao tema, incluindo o manejo (plantio, replantio, colheita) da horta, manutenção de composteiras, dentre outras atividades internas e externas.

● Realizadas 13 oficinas, uma vez por semana às sextas-feiras, atendendo a uma média de 8 crianças e 2 adultos por aula.

Círculo Preparando o Futuro

Perfil do Público

● 128 adolescentes com idade média de 14 anos, a maioria moradores do Distrito Brasilândia. Houve também 1 do Jaraguá, 2 de Lauzane Paulista, 2 de Pirituba e 7 da Cachoeirinha.

● 1 adulto que desejava estudar em escola técnica.

● Média de 4 pessoas por casa.

Renda total familiar dos adolescentes atendidos:

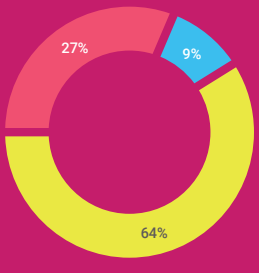

27% - até 1 salário mínimo

64% - de 1 a 3 salários mínimos

9% - de 3 a 6 salários mínimos

A presença majoritariamente feminina é destaque há alguns anos, mantendo-se a proporção de 3:1.

Observa-se também a manutenção do perfil de renda de classe D (entre 2 e 4 s.m.) e classe E (abaixo de 2 s.m.), 90,6% das famílias assistidas com renda total familiar inferior a 3 salários mínimos.

Projetos Realizados

Cursinho Popular

Preparação de adolescentes para ingresso em escolas técnicas no ensino médio ou cursos técnicos integrados ao ensino médio, com foco na prova das Escolas Técnicas Estaduais – ETECs, por meio de aulas expositivas preparatórias aos sábados das 8h às 13h10. Sendo 10 matérias no total - gramática, interpretação, álgebra, geometria, física, química, biologia, história, geografia e atualidades - divididas em 5 matérias em um sábado, e 5 no outro sábado. No total do curso são ministradas 16 aulas de cada matéria em 32 semanas. A educação ofertada é não formal. É valorizada a construção do pensamento crítico e autodesenvolvimento dos estudantes.

● Foram inscritos 128 alunos - a maioria adolescentes cursando o nono ano do ensino fundamental. Houve 40 desistências no decorrer dos meses, tendo chegado ao final 88 alunos.

Projeto de Vida

O projeto de vida oferece o curso de Orientação Vocacional dando aos alunos a oportunidade de se conhecerem melhor por meio de preleções e atividades que despertem neles o desejo de descobrir suas preferências e analisar possibilidades onde possam explorar melhor seus potenciais. Também são dadas orientações gerais nas temáticas: Dicas de Estudo; Propósito de Vida; Saúde; Recursos; Relacionamento; Lazer e Profissão. Também são preparados diálogos específicos sobre: Educação Financeira; Primeiro Emprego; Empreendedorismo; Novos Horizontes - abordagem sobre direito à cidade e conhecimento sobre a cidade de São Paulo.

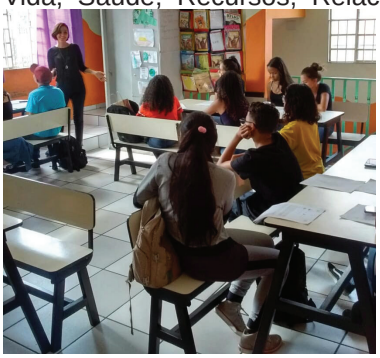

● Orientação Vocacional foram realizados 11 encontros com média de 12 alunos por aula.

Reforço

Preparação de adolescentes para ingresso em escolas técnicas ou apoio aos estudantes de ensino médio ou cursos técnicos integrados ao ensino médio, com foco em melhor preparar para a prova das Escolas Técnicas Estaduais - ETECs e/ou auxiliar alunos egressos do Cursinho em anos anteriores e estudantes nas ETECs, possibilitando seu melhor rendimento na formação e auxiliando na redução da evasão escolar.

REFORÇO PRÉ ETEC
Foram realizados 4 encontros com média de 12 alunos por aula.

REFORÇO PÓS ETEC
Foram realizados 9 encontros com média de 2 alunos por aula.

Dia das Profissões

Evento organizado para toda comunidade, com foco nos alunos antes da escolha das escolas/cursos técnicos. É ofertada palestra com representante educacional de relevância, exposição de mapa da cidade com cursos oferecidos nas regiões de melhor acesso dos alunos e bancas temáticas formadas, principalmente, por ex-alunos do Cursinho. Tanto que estejam ainda estudando o curso técnico ou já formados. São apresentadas as características do curso técnico, matérias estudadas e mercado de trabalho.

Legenda: Beatriz Gomes e Bárbara Filgueira, ex alunas do Preparando o Futuro, apresentando a profissão de técnica de eletrônica no Dia das Profissões em 2019.

Encontro Vocacional

Evento organizado para toda comunidade com: Palestra sobre Vocação; Teste para análise de Área de Interesse; Roda de Conversa com com a participação de profissionais de cada uma das cinco áreas de interesse.

● Evento realizado no dia 20/07/2019 com a participação de 92 adolescentes a fim de aproximar o mundo corporativo dos adolescentes e auxiliá-los em suas decisões.

Simulados

Momento que proporciona experiência simulada de ambiente das provas de ingresso nas escolas técnicas, com prova nas mesmas características do vestibulinho - 50 questões alternativas, até 4h de duração, obrigação de levar RG, etc. Para que o aluno sinta a pressão e vá se acostumando com o clima. Os simulados são preparados pelos professores, servindo como retorno do aprendizado a discentes, docentes e responsáveis, bem como preparo para a prova.

● Foram realizados 4 simulados, aos domingos, com participação média de 76 alunos por simulado.

Saídas Culturais

São atividades que têm o objetivo de levar os alunos a saírem de seu território, conhecerem outras realidades e a cultura dentro da própria cidade. Esse movimento amplia a percepção de importância dos estudos e suas relações com a produção de conhecimento. Geralmente as visitas são ao Centro Histórico de São Paulo e ao Museu Catavento.

● Visita ao centro histórico de São Paulo com a participação de 75 adolescentes.

● Visita ao Museu Catavento no dia 20/11 com a participação de 45 adolescentes.

Visitas Técnicas

São realizadas visitas monitoradas a 4 escolas técnicas, promovendo aos alunos a oportunidade de conhecerem o ambiente das mesmas, mostrando o seu diferencial de estrutura e ensino.

● A visita técnica nas Etec Maria Augusta Saraiva e Etec Santa Ifigênia aconteceram no dia 22/10/2019 e nas Etec Jaraguá e Etec Paulistano no dia 31/10/2019.

Resultados Finais e Destaques

36 aprovados

adolescentes e jovens distribuídos em
7 ETECs distintas e 14 cursos.

Maioria Feminina
27 das 36 aprovações (75%)
como observado nas matrículas
e pelo histórico

3º lugar
ETEC Santa Ifigênia
Geovanna De Oliveira Santos
Ensino Médio com Habilitação
Profissional de Técnico em Eventos
Novotec integrado

11 aprovados
oriundos da EMEF
Ceu Senador Teotônio Vilela.

Maior nota
35.2
Wagner Condori Gutierrez
Pelo segundo ano consecutivo alunos
da EMEF João Amós Comenius obtém
a maior nota no vestibulinho entre os
alunos do cursinho.

Círculo Gestão

Reuniões

Realizadas 16 reuniões de gestão com a participação da Diretoria + Conselho Fiscal e convidados.

Imóvel e geração de renda

Foi ampliado o espaço e iniciado o projeto de geração de renda Bazar Social, com a locação do segundo andar no imóvel que alugamos. No Bazar Social, oferecemos produtos de boa qualidade a preços bem baixos. As famílias adquirem os produtos conforme sua necessidade e também se tornam apoiadoras pois sabem que o recurso ali depositado é revertido para o

atendimento às crianças através dos projetos sociais.

Comunicação

Criação do Boletim Informativo Mensal “Rabiola C O M U N I C A” - que é enviado mensalmente para o mailing do PiPA.

Infraestrutura

Reforma da área da laje para inauguração do Espaço Biblioteca/Cantinho da Paz e da área externa para Horta e Cinema ao Ar Livre.

Antes

Depois

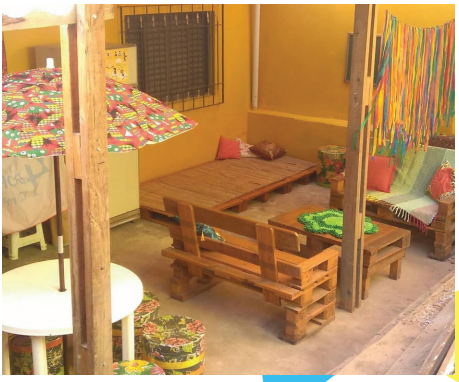

Antes **Depois**

Gestão de Voluntariado - O coração do PiPA

Nos últimos 12 anos, muitas crianças e adolescentes foram atendidas na região do Peri Alto e da Brasilândia de forma voluntária e por meio de alguns coletivos. Até que em 2018, esses coletivos se uniram e fundaram o PiPA. Uma organização social em que o voluntariado continua sendo o coração de suas ações, pois, entende-se que é bom devolver de graça aquilo que de graça foi recebido. A cada dia, mais e mais pessoas têm chegado para doar parte de seu tempo e fazer o que é bom a quem mais precisa. E o PiPA continua sendo soprado por este espírito de pessoas que fazem acontecer!

Voluntariado e Recursos Humanos

O PiPA contou com 49 voluntários e 3 pessoas remuneradas via MEI durante o ano de 2019.
Para isso, foi criado o Programa de Voluntariado, que ainda está em implementação, e conta com uma reunião de integração a cada semestre para alguns projetos específicos e acompanhamento individualizado para a adesão de novos voluntários em outros períodos.

Horas de Serviços Prestados de Janeiro a Dezembro		Total em Horas	Voluntários
Horas de Voluntariado	CÍRCULO Preparando o Futuro	2002	35
Horas de Voluntariado	CÍRCULO Peripécias	1414	20
Horas de Voluntariado	**Total**	**3416**	**49***
Horas Remuneradas	CÍRCULO Peripécias	268	3
Horas Remuneradas	**Total**	**268**	**3**
Obs: 6 voluntários atuam nos dois círculos, no total são 49 voluntários			

Prestação de Contas

RECEITA POR CÍRCULO	
Círculo	Total
Associação PiPA	R$ 25.117,92
Peripécias	R$ 11.770,37
Preparando o Futuro	R$ 22.251,50
Total	R$ 59.139,79

Despesas

ASSOCIAÇÃO PiPA - GASTOS FIXOS		
Projeto	Categoria	Valor
Associação PiPA	Gastos Fixos (Aluguel, Água, Energia Elétrica, Internet)	R$ 12.117,99
	Aquisição (Alimentação, Material de Escritório, Limpeza e Descartáveis)	R$ 3.070,01
	Prestação de Serviços Limpeza	R$ 1.300,00
	Prestação de Serviços Reforma/ Manutençao/Conserto	R$ 1.097,00
	Prestação de Serviços Contabilidade	R$ 1.520,00
	Prestação de Serviços Diversos	R$ 830,00
	Imposto/Taxas	R$ 999,06
	Outros	R$ 10,35
Bazar	Aquisição de Móveis, prestação de serviço e outros	R$ 1.183,88
Associação PiPA		**R$ 22.128,29**

CÍRCULO PERiPÉCiAS		
Projeto	Categoria	Valor
Biblioteca	Alimentação e Material Pedagógico	R$ 567,39
	Prestação de Serviços (Oficina)	R$ 5.560,00
Dia do Brincar	Alimentação e Material Pedagógico	R$ 130,14
Dia de Cinema	Alimentação e Material Pedagógico	R$ 402,27
Educação Ambiental	Alimentação e Material Pedagógico	R$ 745,98
	Prestação de Serviços (Oficina)	R$ 3.060,00
	Outras Compras	R$ 200,00
	Taxas Bancárias	R$ 21,80
Letra Viva - Alfabetização	Alimentação e Material Pedagógico	R$ 38,26
Peripécias		**R$ 10.725,84**

CÍRCULO PREPARANDO O FUTURO		
Projeto	Categoria	Valor
Cursinho	Gastos Fixos (Locação de salas)	R$ 2.800,00
	Aquisição de Ativos	R$ 1.249,64
	Alimentação e Material Pedagógico	R$ 7.863,76
	Prestação de Serviços de Manutenção	R$ 88,00
	Prestação de Serviços de Comunicação	R$ 358,05
	Prestação de Serviços Gráficos	R$ 603,77
	Transporte	R$ 24,00
	Outros serviços	R$ 19,80
	Taxas Bancárias e outras taxas	R$ 107,38
	Despesa Transporte Voluntários	R$ 265,00
	Outros	R$ 620,00
Matéria em Ação	Aquisição de Material Escritório e Insumos	R$ 1.401,20
	Aquisição de Material Pedagógico e Didático	R$ 400,00
	Prestação de Serviços de Comunicação	R$ 103,77
	Prestação de Serviços Gráficos	R$ 1.325,00
	Taxas Bancárias	R$ 10,90
Atividades Extras	Alimentação	R$ 187,35
	Transporte	R$ 3.000,00
	Taxas Bancárias	R$ 20,20
	Despesa Transporte Voluntários	R$ 17,20
Projeto de Vida	Alimentação	R$ 444,88
	Prestação de Serviços - Elaboração de Material	R$ 1.080,00
	Taxas Bancárias	R$ 10,90
Preparando o Futuro		**R$ 22.000,80**

DEMOSTRATIVO DE SALDO				
Círculo	Saldo Anterior *	Receita 2019*	Despesa 2019*	Saldo Atual
Associação PiPA	R$ 815,20	R$ 25.117,92	R$ 22.128,29	R$ 3.804,83
Peripécias	R$ 0,00	R$ 11.770,37	R$ 10.725,84	R$ 1.044,53
Preparando o Futuro	R$ 6.236,96	R$ 22.251,50	R$ 22.000,80	R$ 6.487,66
Total	**R$ 7.052,16**	**R$ 59.139,79**	**R$ 54.854,93**	**R$ 11.337,02**

Atuação em Rede em 2019

- Parcerias:
ABP - Associação Bíblica de Profissionais;
Associação Sociocultural Madre Teresa de Jesus;
CaFé - Comunidade Amigos de Fé;
Cozinha de Atleta
EMEF Coronel PM José Hermínio Rodrigues;
FEA Social;
IBAB Adulto;
i21 - Igreja Batista 21;
Igreja Presbiteriana Independente de Jardim Ondina;
Rede Ibab Solidária;
Revista Poesia Sem Medo;
Seven - Design Social.

- Patrocínio:
AQS Tecnologia
Stone Response
Youseph

- Articulações:
Associação Futuro Melhor;
CEU Paz - EMEF Senador Teotônio Vilela;
CCA Sefras Peri;
Defensoria Pública do Estado de SP;
Fábrica de Cultura Brasilândia;
EE Assis José Ambrósio;
EE Professor João Boemer Jardim;
EMEF Castro Alves
EMEF Jardim Guarani – Professor José Alfredo Apolinário;
EMEF João Amós Comenius;
EMEF Professor Primo Pascoli Melare;
EMEF Professora Cecília Moraes de Vasconcelos;
UFABC - Universidade Federal do ABC;

- Participação:
Fórum Regional de Defesa dos Direitos Humanos da Criança e Adolescente – Cachoeirinha

Agradecimentos

O ano de 2019 foi um ano de grandes desafios e superações! Agradecemos a cada voluntária e voluntário pela doação do seu saber e do seu tempo. A cada criança, adolescente e adulto com os quais e para os quais trabalhamos, agradecemos o carinho, confiança e tudo o que pudemos vivenciar. E, por fim, agradecemos aos financiadores e benfeitores pela pela confiança. O que temos alcançado são conquistas de todos vocês, juntos, por uma sociedade mais justa.

Site
www.opipa.org

Equipe

Associação PIPA
Diretora Presidente - Alessandra Tavares D'Avanzo
Diretor Social - Daniel Mariano de Almeida
Diretora Administrativo Financeira - Michelli Putinato Borges

Conselho Fiscal
Tiago Mariano de Almeida
Ademir de Jesus Moreira
Silvio Pereira de Oliveira
Karla Regina Dunder Silva

Coordenação Preparando o Futuro
Tiago Mariano de Almeida
Olívia Cueva Candido Poltronieri

Coordenação Peripécias
Alessandra Tavares D'Avanzo

Voluntariado
Abigail Aquino
Ademir de Jesus Moreira
Adryenne Santos Diniz
Alberto Cazarin
Alessandra Tavares D'Avanzo
Ana Paula Noronha da Silva
André Furtado de Oliveira
André Moreira
Andrey Camargo
Ariane Aparecida Ventura Fachinetto
Bárbara Cristina Filgueira Dias
Beatriz Santos Gomes Silva
Caio Vinicius Rosa
Camila Marques de Oliveira
Carolyna Nunes Fernandes da Silva
Cláudia Cueva Candido

Daniel Mariano de Almeida
Denise Salum Barroso
Diego Minucelli Garcia
Diógenes Boschetti Almeida
Edilene Modesto De Souza
Elaine Souza da Costa
Eliete Borges Camelo
Euller Nogueira
Evelin Mendes
Evelin Moraes Purcini
Flávia Regina Gomes
Gabriel Dias Suzarte
Jackeline Andreza de Oliveira
Jenifer Scapin Zagatti
Jessica da Silva Santos
João Pedro Brandão Domingues
Lucas Santos Bastos
Luciene Vieira Silva
Maikon Luis Souza e Silva
Manoel Carlos Correia Drumond
Marcello Fabiano Monteiro de Sant'Ana
Marcos de Lara Tchuvaiell
Michele Amaral Marinho Stoiev
Michelli Putinato Borges Moura
Nayara Santana Amancio
Olívia Cueva Candido Poltronieri
Patrícia Bonfim De Azevedo
Pedro Lima Catalani
Railma Ferreira Araujo
Renata Garrido
Simone de Souza Santos
Tamiris Curzio Tejerina
Tiago Mariano de Almeida
Valéria da Silva Neto
Vaneide dos Santos Pedro
Vanessa dos S. Sampaio
Vanessa Regina da Silva
Vanessa Urbano
Wellington Silva Corrêa
Wesley Muller Oliveira Viana

Patrocínios, Apoios e Parcerias